



CITTÀ DI VENARIA REALE  
REGIONE PIEMONTE PROVINCIA DI TORINO

# PIANO PARTICOLAREGGIATO DI INIZIATIVA PUBBLICA

ZONA DENOMINATA "CASCINA CASALIS"  
(ZONA DR3 - Cr Avp 6 del P.R.G.C.)

DELIBERA DI ADOZIONE \_\_\_\_\_ IN DATA \_\_\_\_\_

OGGETTO:

ELABORATO:

II  
**PP.DF**

**DOCUMENTAZIONE FOTOGRAFICA**

DATA: 8 MAGGIO 2013

Elaborazione cartografica, numerica, collaborazione urbanistica, art work del P.R.G.C.:  
Area Governo e Valorizzazione del Territorio  
Arch. Claudio Delponte  
Arch. Massimiliano Goia

**STUDIO DESIDERI ASSOCIATI**

STUDIO DI PROGETTAZIONE INTEGRALE - ARCHITETTURA - URBANISTICA - INGEGNERIA  
Via Tofane n. 31 - 10141 Torino - Tel 011-33 77 75 - Fax 011-19711150

Prof. Ing. Enrico Desideri - Arch. Elisa Desideri - Collaboratori: Ing. Marta Castellaro - Alessandro Desideri

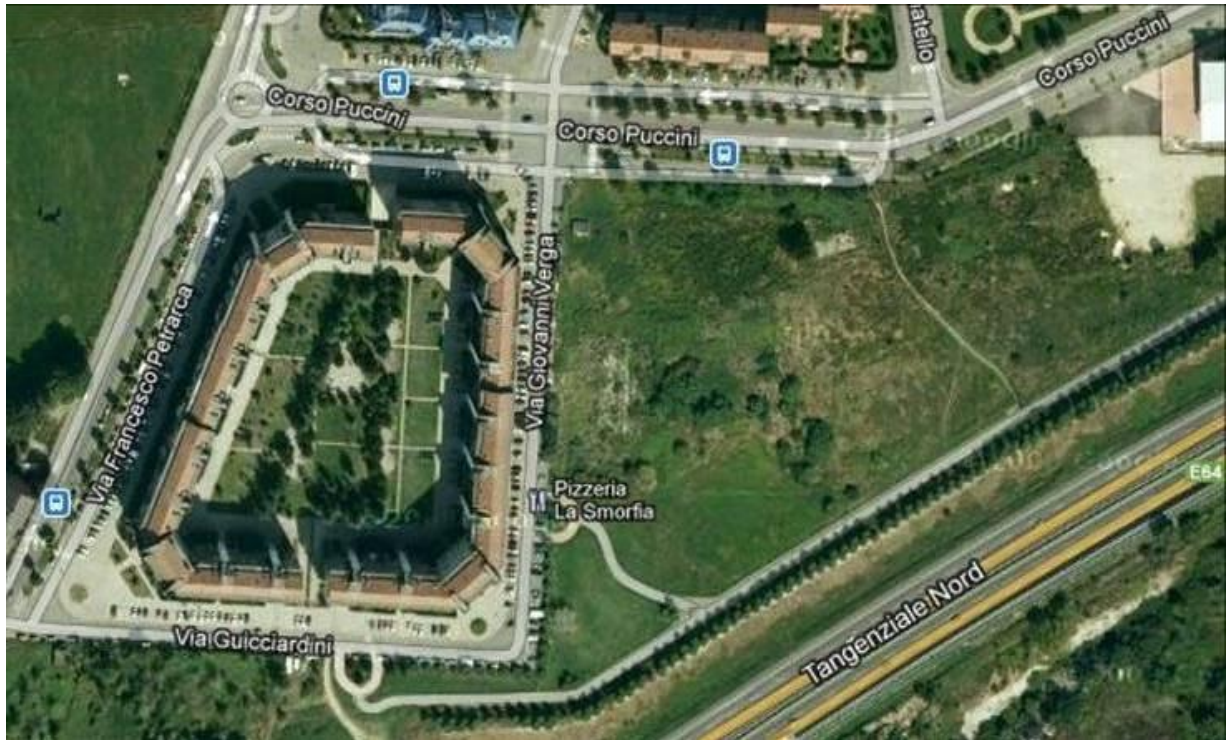

Vista zenitale dell'area di intervento

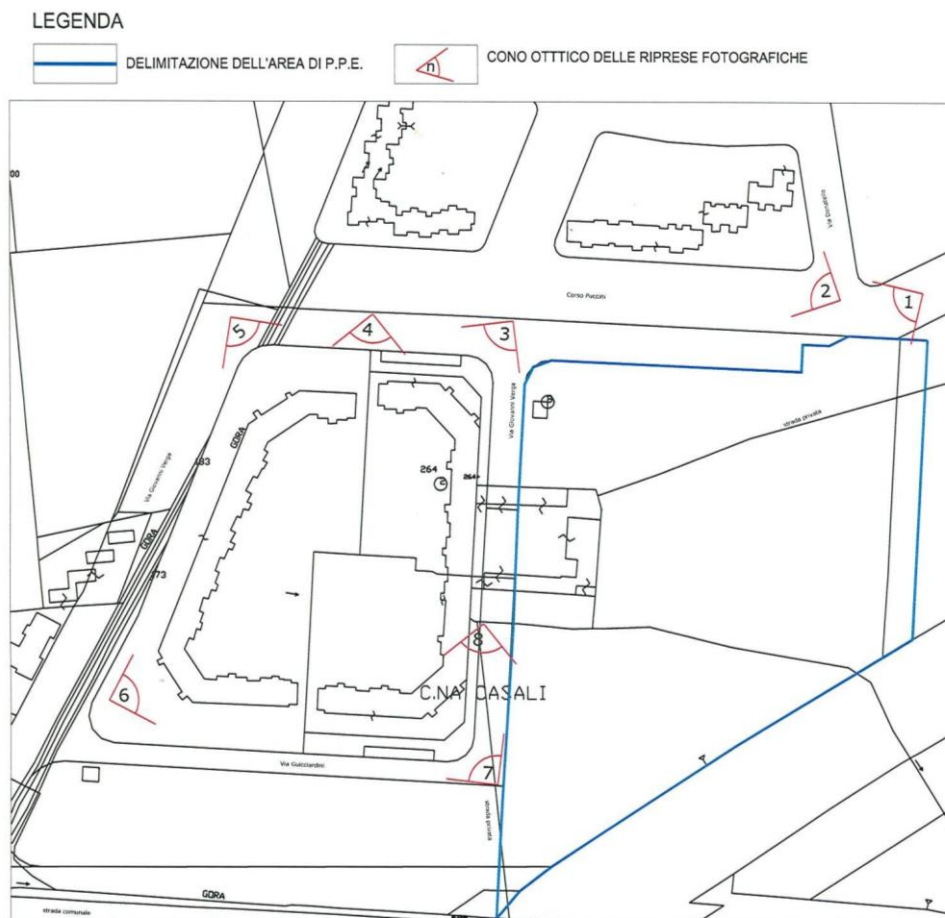

Key plan



Foto n° 1: Vista C.so Puccini angolo via Donatello verso l'area di intervento



Foto n° 2: Vista C.so Puccini angolo via Donatello verso edificio adiacente al lotto d'intervento





Foto n° 3: Vista C.so Puccini angolo via Verga verso edificio adiacente al lotto d'intervento



Foto n° 4: Vista C.so Puccini verso edificio adiacente al lotto d'intervento



Foto n° 5: Vista C.so Puccini angolo C.so Petrarca verso edificio adiacente al lotto d'intervento



Foto n° 6: Vista C.so Petrarca angolo via Guicciardini verso edificio adiacente al lotto d'intervento





Foto n° 7: Vista via Guicciardini angolo via Verga verso edificio adiacente al lotto d'intervento



Foto n° 8: Vista via Verga verso Tangenziale verso l'area di intervento